2^ BIENNALE NAZIONALE DEI LICEI ARTISTICI – “Il viaggio”

La classe 4^A, indirizzo Architettura e Ambiente, ha partecipato alla 2^ Biennale Nazionale dei Licei Artistici con un’opera dal titolo **“Viaggiare per mare, per cielo, per terra”** che è stata selezionata da una giuria di esperti, presieduta dallo storico dell’arte Claudio Strinati. Dal 28 aprile l’opera è in mostra a Roma fino al 4 giugno nello Spazio Wegil, ex GIL di Trastevere, capolavoro del Razionalismo Mediterraneo, progettato da Luigi Moretti e realizzato tra il 1933 e il 1936.
Gli alunni, guidati dagli insegnanti Maria Grazia Bianchi e Osvaldo Giani, hanno sviluppato un progetto di architettura con disegni e modello in scala, interpretando il tema proposto da questa seconda Biennale: “Il viaggio” con la frase di Marcel Proust *“L’unico vero viaggio sarebbe non andare verso nuovi paesaggi, ma avere altri occhi, vedere l’universo con gli occhi di un altro, di cento altri, vedere i cento universi che ciascuno vede, che ciascuno è”.*

L’idea è stata quella di un viaggio mentale come quello fatto attraverso la lettura, leggere è come viaggiare. E’ stato così sviluppato il progetto di una biblioteca multimediale, dove non solo i libri, ma anche internet, la musica, i video ci fanno scoprire gli infiniti universi dell’altro da sé.
I vari spazi della biblioteca suggeriscono formalmente la nave, la mongolfiera, il treno. I tre elementi si dispongono in modo tale da individuare uno spazio che diventa piazza, luogo del dialogo e del confronto. La biblioteca stessa diventa piazza, la sua copertura è percorribile, offre spazi di sosta e, giunti in alto, si può guardare verso orizzonti lontani.

Opera: Modello in scala 1:100 realizzato in legno, plexiglass, cartone vegetale, sabbia, colori acrilici - disegni di progetto con Autocad

Alunni: Elisa Borella, Claudia Botta, Alice Colico, Simone Colombo, Giada Guerrera, Alessia Montorfano, Greta Peverelli, Matteo Riva, Alessia Ronchetti, Maria Giacinta Schendra, Diego Viganò.

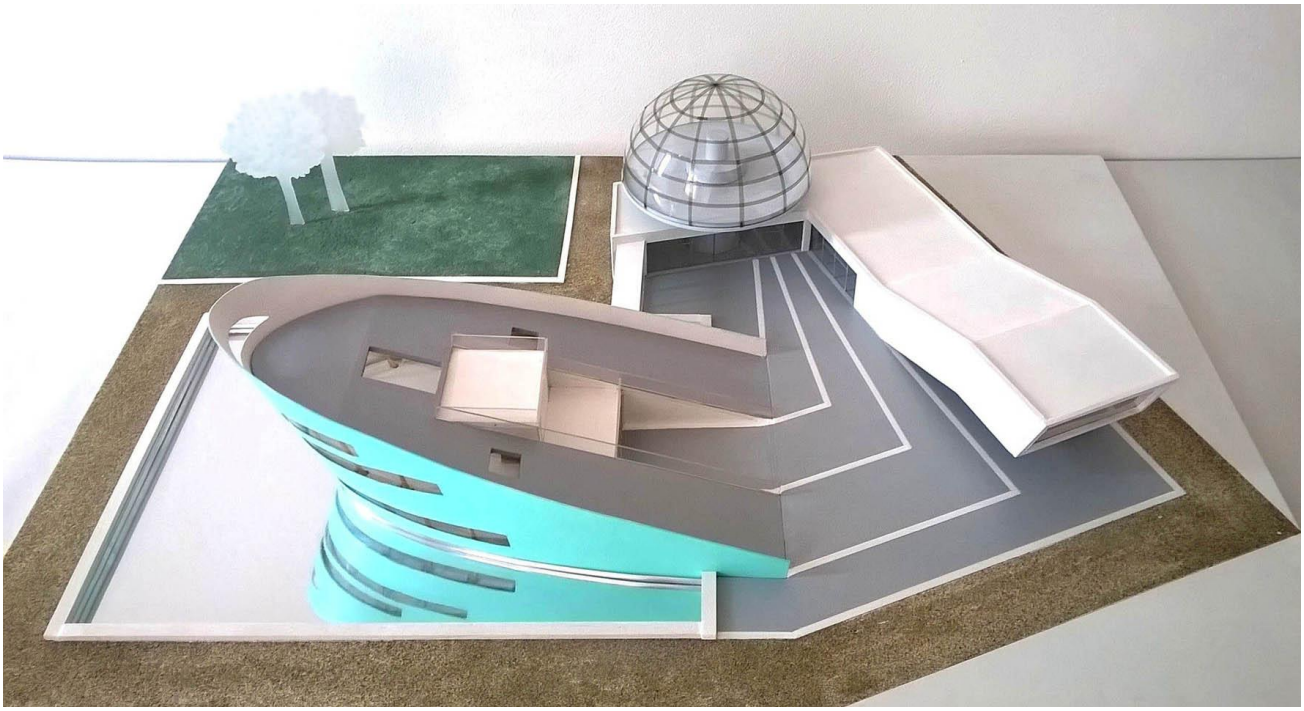

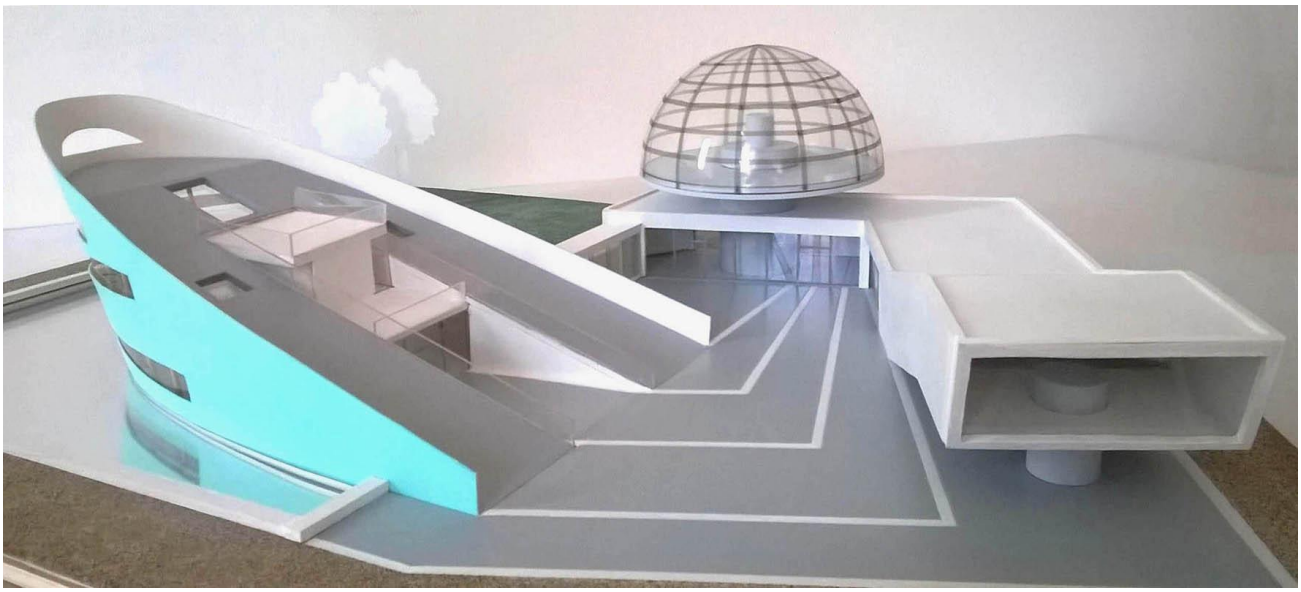

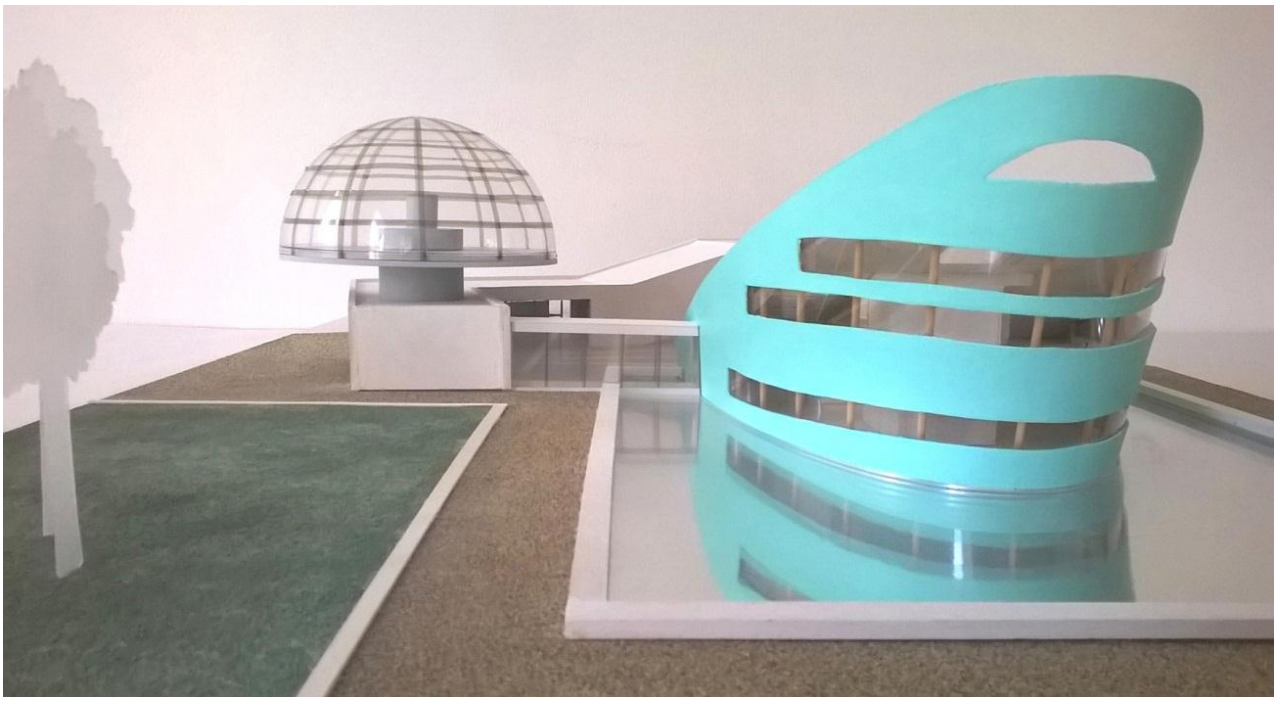

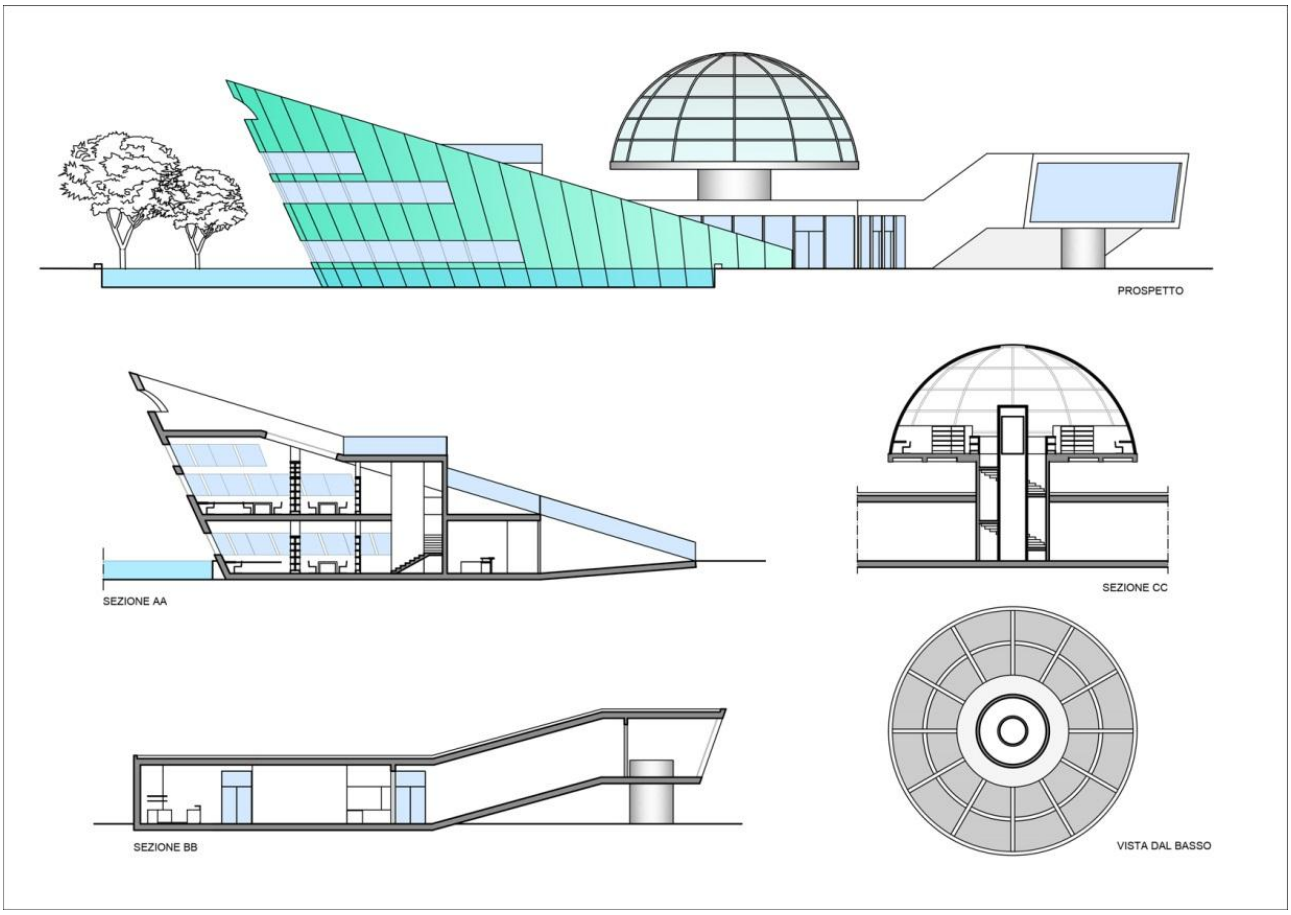
PROSPETTO
SEZIONE AA
SEZIONE CC
SEZIONE BB
VISTA DAL BASSO

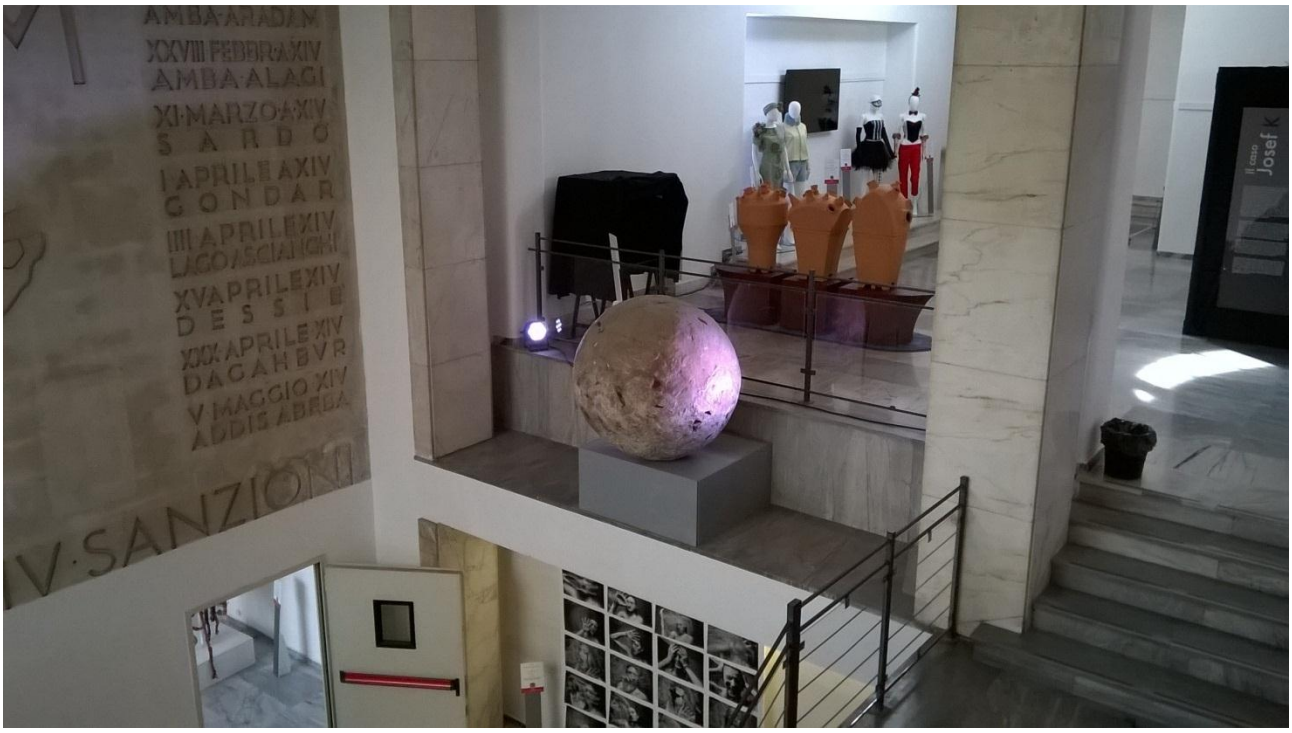
AMBA·AMADAM
XXVIII FEBBR·A·XIV
AMBA·ALAGI
XI·MARZO·A·XIV
SARDO
I APRILE A XIV
GONDAR
IIII APRILE XIV
LAGO ASCIANGHI
XV APRILE XIV
DESSIE
XXX APRILE XIV
DAGAHBVR
V MAGGIO XIV
ADDIS ABEBA
V·SANZIONI
Il caso
Josef K

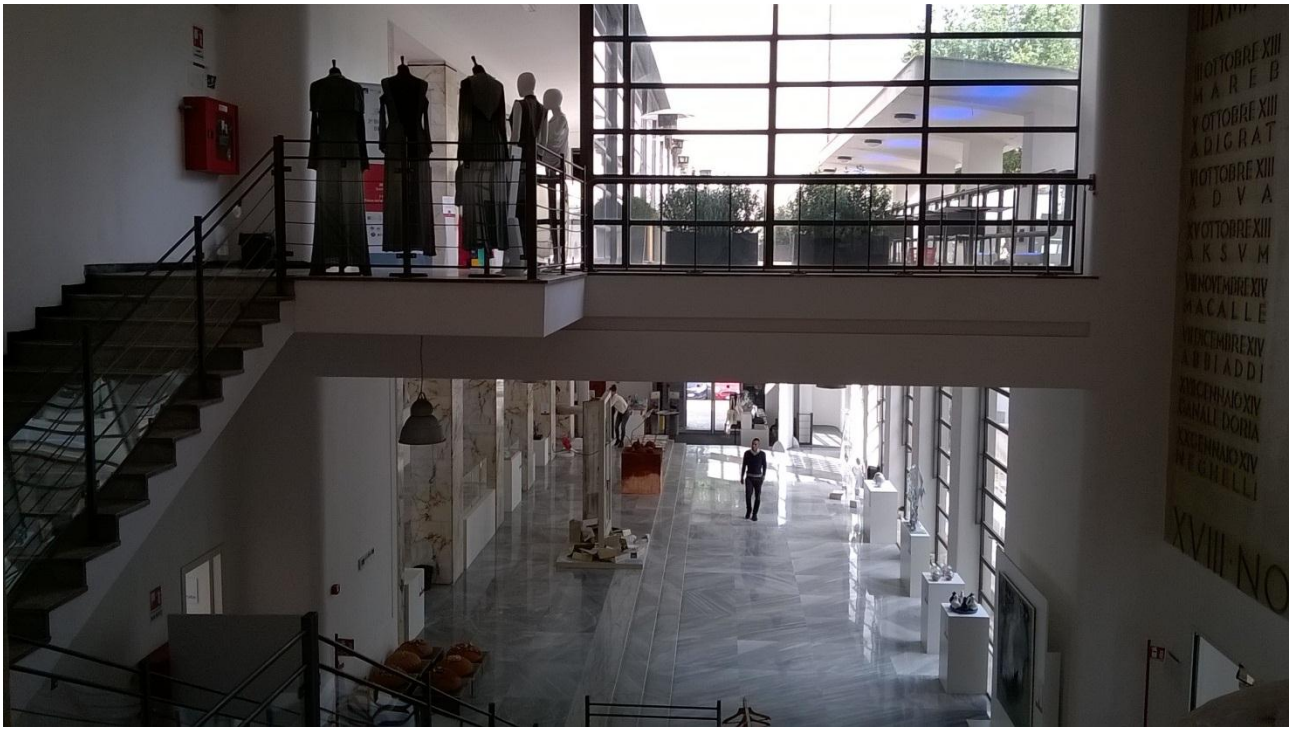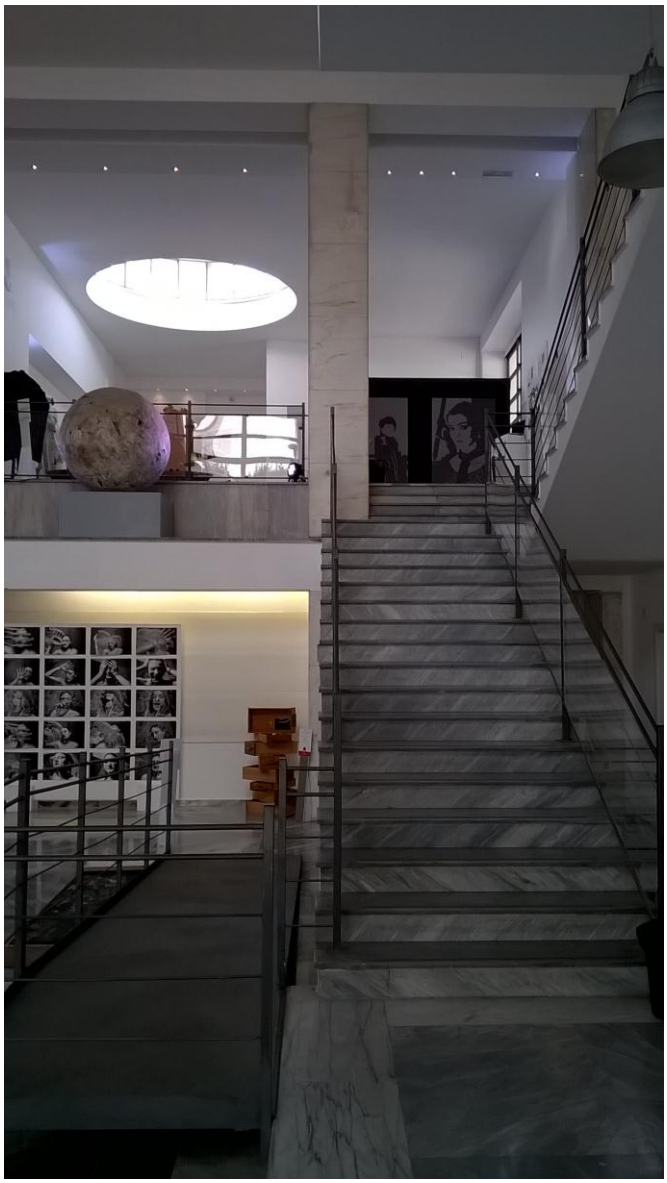
XVIII·NO